

LAB

IL MONDO
DEL LABORATORIO

S·C·A
europe
Safety Spec



**Bearing the Challenge
of Laboratory Safety 2
New Catalogue availa**



L'obiettivo perseguito è quello di monitorare in modo efficiente tutti i processi relativi alla gestione dei campioni e relativo impiego della merce per produzione o commercializzazione con numero di lotto



Pipeline si pone come partner di riferimento per soluzioni e servizi informatici alle aziende e agli Enti, proponendo soluzioni proprie specifiche per aziende chimiche, farmaceutiche e cosmetiche. Integra, inoltre, la propria offerta, con servizi scalabili di supporto tecnico e sistemistico, training e certificazione con proprie aule di corso. La ricerca e lo sviluppo sono alla base della filosofia e del business aziendale.

L'eccelesenza è l'obiettivo principale in tutti i settori dell'Information and Communication Technology a cui Pipeline si rivolge. Un'area di sviluppo software all'avanguardia, un laboratorio test e soluzioni sistemi e continui confronti con vendor e clienti consentono un fattivo contributo nella scelta delle piattaforme. Pipeline Parcel è un insieme di soluzioni che rispondono concretamente alle esigenze dei laboratori e delle aziende di processo con necessità di QA e tracciabilità. L'obiettivo soddisfatto è di monitorare in modo efficiente tutti i processi relativi alla gestione dei campioni e il relativo impiego della merce per produzione o commercializzazione con numero di lotto. L'integrazione del modulo base di Parcel con il modulo gestione laboratorio avanzato o il modulo LIMS e la ricchezza funzionale dei moduli QA&QC, Gestione manuale qualità (SOP, SOI e moduli), Gestione validazione metodi analitici, Gestione processo di firma (WISM)

oltre che la gestione commerciale acquisti e vendite e la contabilità, consente un approccio progressivo e completo.

Le funzioni LIMS sono svariate: predisporre la richiesta di campione al magazzino o alla produzione, accettare i campioni in ingresso ed etichettarli in modo appropriato assegnando un identificatore (sostanzialmente un numero di lotto del campione) anche se i diversi campioni appartengono ad un unico lotto, assegnare un codice a barre, posizionarli nell'appropriato deposito quarantena laboratorio, assegnare al gruppo di campioni o al campione singolo (unico lotto di provenienza) la specifica desiderata e predisporre il modulo di richiesta analisi, assegnare ai contro-campioni il deposito di stabilità, dove applicabile, predisporre i documenti di trasporto per i campioni in caso di esami effettuati da terzi, gestire i risultati delle analisi come da documento di specifica, accettare i risultati di analisi effettuati da terzi a chiusura dell'attività esterna e ricaricare i campioni rimanenti o dichiarare la distruzione con relativo scarico dei campioni presso terzi utilizzati dagli stessi per analisi, gestire il materiale di consumo e i reagenti, gestire il calendario attività cicliche e lo scadenziario, gestire le situazioni giacenze e scorte per i depositi reagenti, definire il calendario attività previste secondo 'calendario rianalisi' per i diversi contro-campioni presenti nei relativi depositi (ICH e non) e, infine, gestire la situazione contro-campioni Le funzioni QA&QC, invece, includono: gestione la certificazione fornitori, gestione le informazioni GMP Critiche sugli articoli, gestione specifiche per LIMS, organizzazione e responsabilità, gestione delle SOP specifiche, Field sampling procedures, Laboratory sample handling procedures, Calibration procedures for chemistry, Data reduction, validation, reporting and verification, Schedule of internal audits, Preventive maintenance procedures and schedules, Corrective action contingencies,

Record keeping procedures Parcel supporta l'azienda con un insieme di funzionalità chiave: gestione della formula o ricetta - Con questa funzione, Parcel Vi consente di condurre analisi di laboratorio o produzioni anche con ricette di terze parti. Parcel gestisce le versioni della formula definendo quale sia da usare in produzione o in laboratorio e quali siano obsolete, controllo della Qualità integrato - Parcel fornisce un sistema QC integrato per tutte le fasi della produzione, dell'approvvigionamento, della vendita e della ricezione ed emissione merce da magazzino.

Conformità 21 CFR Part 11 - Parcel fornisce tutte le funzioni per rendersi conformi alla direttiva 21 CFR Part 11 e alle EU Annex 11. Tracciatura del Lotto - Parcel traccia i lotti dal fornitore Cliente con la gestione della data di scadenza e del periodo di apertura, il lotto di origine, la data di quarantena e gli attributi del materiale. Packaging Multiple Etichette Personali, and prodotti su commessa - Parcel fornisce distinte basi di confezione multiple a partire dalla ricetta. Tracciatura del materiale e della messa in uso dei metodi, SOI e moduli.

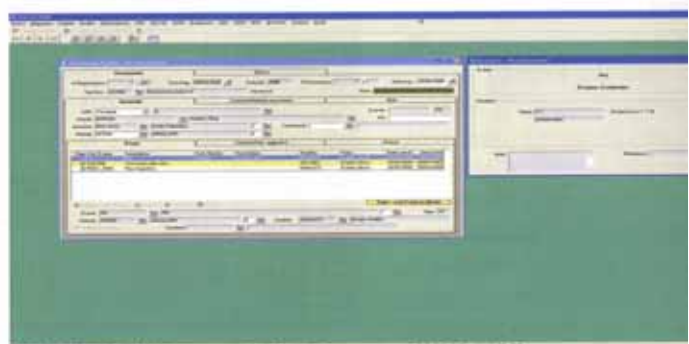

Consolidazione e storico del Lotto - Visualizzazione

Elenco		Dettaglio		
Lotti da elaborazione		Lotti elaborati		
Disp. Gestione:	Accezione	Produzione	Entrate	
Codice Articolo	Descrizione Articolo	Lotto Principale	LOT1001	LOT1002
AMPLEX	Amplex 10mg	001-41		001-41
PI2	Puffalide	0123456789010001		
SL3	SODIUM MAGNESIUM SILICATE Comp.	0123456789010002		
ACIDOL	Acido Cloridrico			
AMPLEX	Amplex 10mg	111	111	
R_PF01	R Prodotto Inizio 01	111	111	
ACIDOL	Acido Cloridrico	112		112
ACIDOL	Acido Cloridrico	1212		1212
ART_DOLLARA	Articolo in dollari num. 4 (A LOTTI)	33		33
ACDOL	Acido Cloridrico	333-95		333-95
IMP2	POLYACRYLIC ACID	33333_0000		33333_0
R_CM01	R Componente 01	45		45
AMPLEX	Amplex 10mg	454545	454545	
ART_DOLLARA	Articolo in dollari num. 4 (A LOTTI)	454545		454545
AMPLEX	Amplex 10mg	0	0	
IMP3	SODIUM CAPRYLATE	000		000
ART_DOLLARA	Articolo in dollari num. 4 (A LOTTI)	a		a
AMPLEX	Amplex 10mg	41		41
R_CM01	R Componente 01	000000		000000
ART_DOLLARA	Articolo in dollari num. 4 (A LOTTI)	0000		0000
ART_DOLLARA	Articolo in dollari num. 4 (A LOTTI)	0000		0000
SL2	SODIUM POLYACRYLATE	00000000		00000000
ART_DOLLARA	Articolo in dollari num. 4 (A LOTTI)	0		0
AMPLEX	Amplex 10mg	000000		000000
Loti			000	000

Gestione Qualità Fornitori - Visualizzazione

QA & QC

Codice: DERORTOLU Tipo: Fornitore

Regione Sociale: Di Soriano

Stato: 2008 (Fornitore) Data variazione stato: []

Tipologie: [] Produzione [] Agenzia [] Distribuzione [] Rifornimento [] Altro: []

Specifiche: Sistema di qualità: [] Mercato di qualità: [] Accredito secondo: []

Tipi certificazioni: []

Ente certificante: [] Certificato dal: [] Certificato al: []

Certificato per il: []

Anno	Fatturato	Dipendenti
0	12.345.678.900	0
0	23.121.321.321	0
0	12.345.678.900	0

Articoli/Service d'Indirizzo: [] Fornitori alternativi: [] Note: []